

191 911**Pressostato acqua per TERRA MAX****Descrizione:**

Pressostato dell'acqua per il collegamento alla parte di ingresso dell'acqua freatica della pompa di calore TERRA-MAX.

Il pressostato dell'acqua ha lo scopo di evitare il congelamento dell'evaporatore e quindi gli eventuali possibili danni alla pompa di calore.

Il pressostato è predisposto per un semplice collegamento dal punto di vista sia idraulico sia elettrico, e può essere montato, ad esempio, sul retro della pompa di calore.

Il pressostato dell'acqua è già preimpostato di fabbrica, ma il funzionamento va verificato nel corso della messa in funzione!

Montaggio:

Nel margine di fornitura del pressostato dell'acqua si trovano un filtro ed una condotta flessibile di collegamento. Il collegamento alla condotta di ingresso dell'acqua freatica della pompa di calore avviene secondo quanto raffigurato di seguito. Deve prima essere rimossa la chiusura del raccordo di collegamento sulla curva della condotta di ingresso dell'acqua freatica.



Pressostato dell'acqua

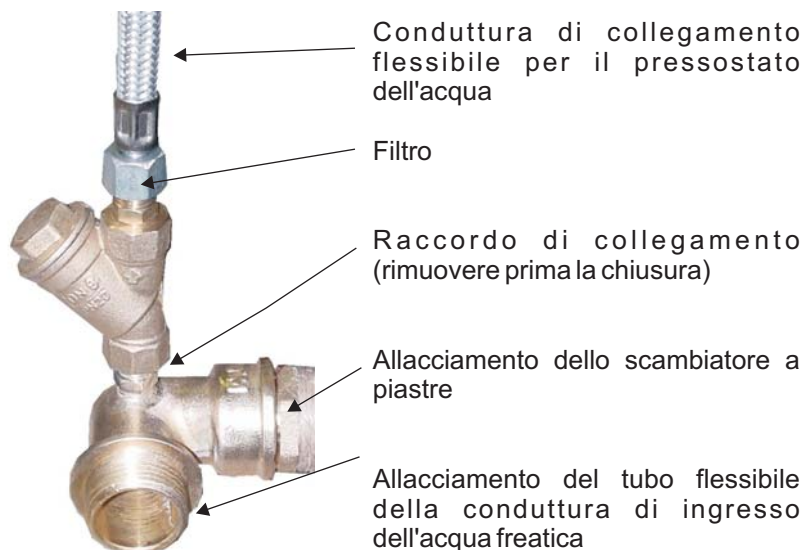

Allacciamento elettrico: vedi il retro della pagina!

Allacciamento elettrico:

Il pressostato dell'acqua è già provvisto di un cavo di lunghezza sufficiente, i singoli conduttori sono identificati da lettere, l'allacciamento nella pompa di calore avviene in modo corrispondente alle figure. Il cavo di collegamento può essere portato al quadro elettrico attraverso l'entrata del cavo presente.

Prima dell'allacciamento va rimosso il ponte di fabbrica tra i morsetti 8 e 10.

Allacciamento "A" del cavo al morsetto 8

Allacciamento "B" del cavo al morsetto 9

Allacciamento "C" del cavo al morsetto 10

Allacciamento **giallo-verde** al morsetto 11 (conduttore di terra)

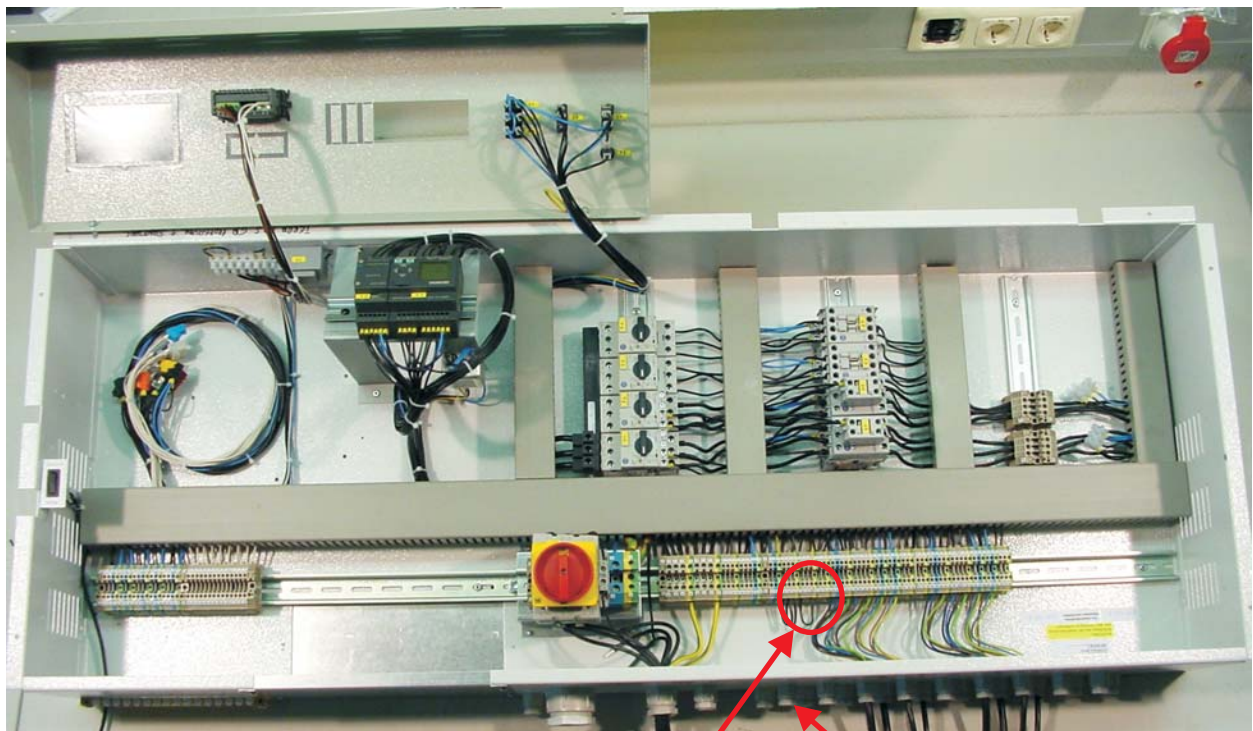
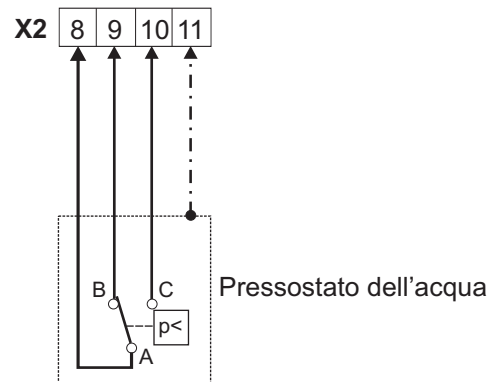

Morsetti d'allacciamento

Fori per cavi